FCPI

AVENIR NUMERIQUE 3

Reporting pour les investisseurs

2e semestre 2024

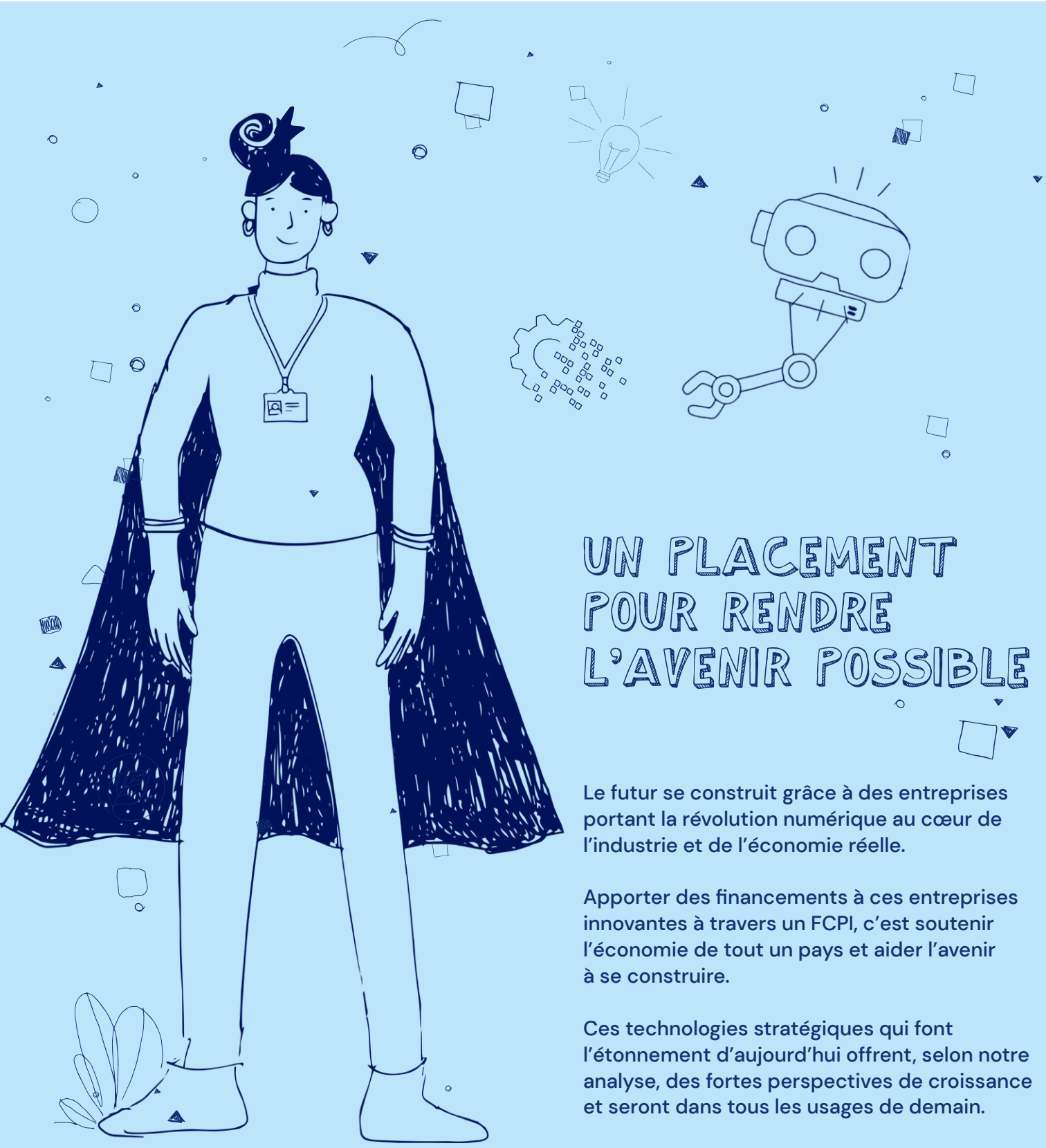

UN PLACEMENT POUR RENDRE L'AVENIR POSSIBLE

Le futur se construit grâce à des entreprises portant la révolution numérique au cœur de l'industrie et de l'économie réelle.

Apporter des financements à ces entreprises innovantes à travers un FCPI, c'est soutenir l'économie de tout un pays et aider l'avenir à se construire.

Ces technologies stratégiques qui font l'étonnement d'aujourd'hui offrent, selon notre analyse, des fortes perspectives de croissance et seront dans tous les usages de demain.

INNOVACOM
Türenne GROUPE

Fonds commun de placement dans l'innovation
www.fcpi-innovacom.com

FCPI

AVENIR NUMERIQUE 3

Le mot du gérant

Le **FCPI Avenir Numérique 3** (lancé fin 2022) a constitué son portefeuille d'entreprises innovantes et a investi dans 19 sociétés aux profils variés tant dans les secteurs adressés que dans leurs niveaux de maturité.

Pour la première fois, nous constatons une légère baisse de la valeur des parts du fonds (-4% sur le semestre) dont on rappelle qu'elle reste une estimation basée sur la valeur des sociétés dans lesquelles nous avons investi.

Notre référence principale pour mesurer la valeur de ces sociétés est le prix auquel des investisseurs souscrivent à des parts qu'elles émettent à l'occasion de nouvelles augmentations de capital.

Sur cette base, au fil du temps, en fonction du développement interne de la société et des perspectives de marché, nous sommes amenés à revoir cette valorisation pour tenter d'établir une valeur aussi juste que possible.

La vraie valeur se matérialise lorsque nous cédons une participation, comme cela a été le cas pour Retrofleet en 2024 – avec une belle plus-value.

Sur 18 sociétés restantes, ce semestre, nous sommes principalement affectés par Greenwaves. Nous avons anticipé une issue négative au processus de cession dans laquelle la société était engagée.

Elle a souffert des difficultés actuelles dans l'industrie du semi-conducteur, tirée vers le bas par la crise de l'automobile, et n'a pas trouvé d'acquéreur malgré la qualité de ses produits. La société a été placée en liquidation judiciaire en janvier.

Pour les autres sociétés du portefeuille, dont la valeur a été ajustée à la hausse ou à la baisse, il s'agit de fluctuations naturelles liées à la marche des affaires.

C'est au fil du temps que la valeur globale du fonds se construit.

N'hésitez pas à consulter le site web dédié **www.fcpi-innovacom.com** pour plus de détails et pour rester informés en temps réel.

Données relatives au portefeuille de participations au 31/12/2024.

ARYBALLE

Le shazam des odeurs.

CRÉATION	2014
LOCALISATION	Grenoble
NB D'EMPLOYÉS	25
SITE WEB	www.aryballe.fr

AURA AERO

Le premier avion de transport régional hybride électrique.

CRÉATION	2018
LOCALISATION	Toulouse
NB D'EMPLOYÉS	220
SITE WEB	www.aura-aero.com

BLUENAV

La mobilité électrique en mer..

CRÉATION	2020
LOCALISATION	Arcachon
NB D'EMPLOYÉS	28
SITE WEB	www.bluenav.com

DIABELOOP

Vers un pancreas artificiel.

CRÉATION	2015
LOCALISATION	Grenoble
NB D'EMPLOYÉS	79
SITE WEB	www.diabeloop.fr

ELIXIR AIRCRAFT

L'avion biplace d'entraînement de 4ème génération.

CRÉATION	2015
LOCALISATION	La Rochelle
NB D'EMPLOYÉS	150
SITE WEB	www.elixir-aircraft.com

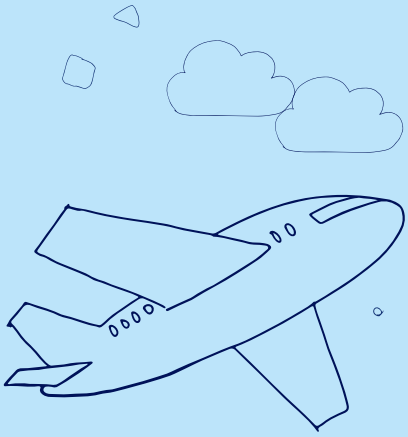

EXOTRAIL

Conception de moteurs pour satellite de petite taille/ nanosatellite.

CRÉATION	2017
LOCALISATION	Massy, Toulouse
NB D'EMPLOYÉS	157
SITE WEB	www.exotrail.com

IADYS

Robotique et intelliigence artificielle pour la dépollution de l'eau.

CRÉATION	2016
LOCALISATION	Marseille
NB D'EMPLOYÉS	17
SITE WEB	www.www.iadys.com

INNOVACOM
Turenne GROUPE

Informations au 31/12/2024
Siège social: 9 rue de Téhéran — 75008 Paris
Société par actions simplifiée — Capital social : 520 690 euros — RCS Paris 430 087 429
N° d'agrément AMF : GP00017

Pour plus d'informations détaillées visitez www.fcpi-innovacom.com

MICROEJ

L'android de l'Internet des objets.

CRÉATION	2005
LOCALISATION	Nantes, Boston
NB D'EMPLOYÉS	45
SITE WEB	www.microej.com

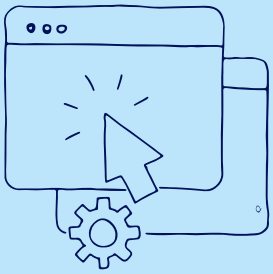



MUANCE

Solutions de construction industrialisée qui respectent l'environnement.

CRÉATION	2020
LOCALISATION	Vatry
NB D'EMPLOYÉS	24
SITE WEB	www.muance.com

SIRFULL

Logiciels SaaS pour le suivi complet du cycle de vie des équipements industriels.

CRÉATION	2011
LOCALISATION	Schiltigheim
NB D'EMPLOYÉS	31
SITE WEB	www.sirfull.com

TILKAL

Solution software de traçabilité de la supply chain.

CRÉATION	2017
LOCALISATION	Paris
NB D'EMPLOYÉS	17
SITE WEB	www.tilkal.com

NEXESS

Traçabilité des actifs industriels.

CRÉATION	2007
LOCALISATION	Valbonne
NB D'EMPLOYÉS	54
SITE WEB	www.nexess-solutions.com

STELLIA

Une Intelligence Artificielle à l'état de l'art au service de l'enseignement.

CRÉATION	2019
LOCALISATION	Paris, Rouen
NB D'EMPLOYÉS	34
SITE WEB	www.stellia.ai

UAVIA

La captation de données environnementales par drones.

CRÉATION	2015
LOCALISATION	Vitry-sur-Seine
NB D'EMPLOYÉS	30
SITE WEB	www.uavia.eu

NIRYO

Les bras robotiques collaboratifs au service des PME et de l'enseignement.

CRÉATION	2017
LOCALISATION	Wambrechies
NB D'EMPLOYÉS	33
SITE WEB	www.niryo.com

SUSTAINCERT

La certification des impacts carbone.

CRÉATION	2018
LOCALISATION	Luxembourg
NB D'EMPLOYÉS	80
SITE WEB	www.sustain-cert.com

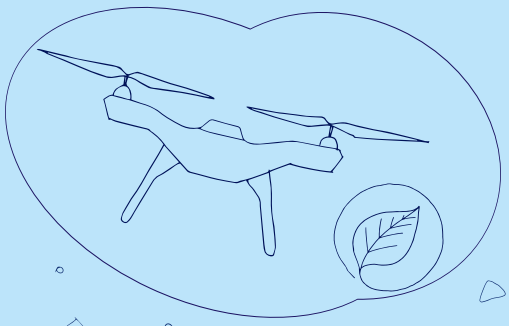

PIXEE MEDICAL

Solutions de navigation chirurgicale avec un outil de réalité augmentée.

CRÉATION	2017
LOCALISATION	Besançon
NB D'EMPLOYÉS	42
SITE WEB	www.pixee-medical.com

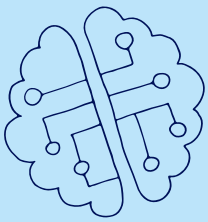



INNOVACOM
Turenne GROUPE

Informations au 31/12/2024
Siège social : 9 rue de Téhéran — 75008 Paris
Société par actions simplifiée — Capital social : 520 690 euros — RCS Paris 430 087 429
N° d'agrément AMF : GP00017

FCPI

AVENIR NUMERIQUE 3

Caractéristiques générales

Forme juridique	FCPI (Fonds Commun de Placement dans l'Innovation)
Code ISIN de la Part A	FR001400B4N7
Région d'investissement	Europe
Valeur d'origine de la Part A (nominal)	100 €
Statut	investi

Données au 31/12/2024*

Valeur liquidative au 31/12/2024	97,04 €
Performance depuis l'origine (hors avantage fiscal)	-3,0 %
Performance depuis l'origine (avec avantage fiscal IR maximum)	+25,2 %

**Les performances passées ne préjugent pas des performances futures. Elles ne sont pas garanties ni constantes dans le temps*

Composition de l'actif

Actif net du Fonds au 31/12/2024 :
20,2 millions €.

Distributions effectuées

Pas de distributions effectuées.

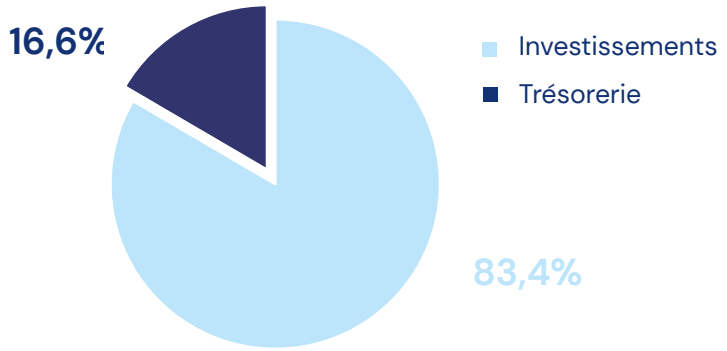

Cette lettre d'information est un document non contractuel, purement informatif, strictement limité à l'usage privé du destinataire. Les informations contenues dans ce document proviennent de sources dignes de foi mais ne peuvent être garanties. Toute reproduction totale ou partielle et toute diffusion à des tiers sont strictement interdites. La société de gestion ne saurait être tenue responsable de tout dommage direct ou indirect résultant de l'usage de la présente publication et des informations qu'elle contient. La société de gestion rappelle que les fonds ne sont pas à capital garanti, qu'ils comportent des risques de perte en capital, des risques particuliers liés aux entreprises non cotées sur les marchés réglementés et qu'ils prévoient une durée de blocage longue. Les informations relatives aux sociétés n'ont pour but que d'informer les souscripteurs sur les participations des portefeuilles, ne doivent en aucun cas être considérées comme une recommandation d'achat ou de vente. Les informations légales concernant ces fonds, notamment leur DIC et leur règlement, sont disponibles sur simple demande via le site internet du Fonds : www.fcpi-innovacom.com

Les performances passées ne préjugent pas des performances futures. Les performances indiquées dans ce reporting prenant en compte les avantages fiscaux sont données à titre indicatif et ont été calculées pour un investissement optimisé fiscalement, bénéficiant du taux maximal de réduction d'impôt. En effet, cette réduction est définitivement acquise sous certaines conditions, notamment de durée de détention des titres, et dépend de la situation individuelle de chacun, le plafonnement des niches fiscales pouvant limiter la portée de cet avantage fiscal.

Informations au 31/12/2024
Siège social : 9 rue de Téhéran — 75008 Paris
Société par actions simplifiée — Capital social : 520 690 euros — RCS Paris 430 087 429
N° d'agrément AMF : GP00017